

# Gemeinde Neufahrn i. NB

Ausgabe Nr. 08/2018  
August 2018



Mitteilungen aus dem Gemeindebereich Neufahrn i. NB

Neufahrn aktuell



## Das Bayerische Landespflegegeld

Der Bayerischen Staatsregierung liegt das Thema Pflege besonders am Herzen. Mit dem Pflege-Paket setzt Bayern seinen Kurs konsequent fort: Eine zukunftsfähige Pflegeinfrastruktur und die bestmögliche Unterstützung Pflegebedürftiger und pflegender Angehöriger sind für die Bayerische Staatsregierung Auftrag und Verpflichtung.

Mit dem neuen Landespflegegeld setzt der Freistaat Bayern ein deutlich sichtbares Zeichen der Anerkennung.

Den Flyer sowie das Antragsformular erhalten Sie im Rathaus, Zimmer Nr. 14.

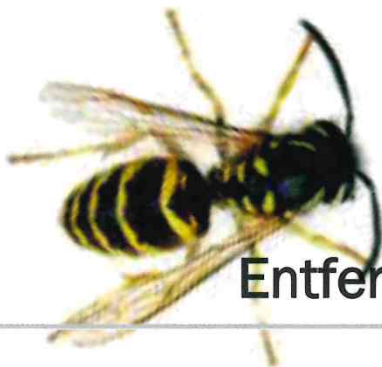

## Entfernung von Wespennest

Mit der Entfernung von Wespennestern können Schädlingsbekämpfer beauftragt werden. Unter der Rufnummer **0800 228 00 88** (kostenfrei) gibt es einen **Wespennotdienst!** Nur, wenn von den Tieren eine **unmittelbare Gefahr für Menschen ausgeht, also Gefahr in Verzug** ist, können auch die Freiwilligen Feuerwehren (kostenpflichtig) herangezogen werden.



## Schulweghelfer gesucht!

**Die Gemeinde Neufahrn i. NB  
sucht für das Schuljahr 2018/2019  
wieder Schulweghelfer**

Die Schulweghelfer sollen die zusätzliche Absicherung an der Fußgängerampel bei der Schule, an der Rottenburger Straße sowie am Hindenburgberg Kreuzung Goldbachstraße lediglich von **07.00 Uhr bis 07.30 Uhr ca. 1 – 2 Mal pro Monat** übernehmen. Vor allem zu Schulbeginn ist es besonders wichtig, eine Absicherung an den Fußgängerampeln zu haben. Dort kommt es leider viel zu oft vor, dass rücksichtslose Auto- und LKW-Fahrer das Rotlicht der Ampel ignorieren und dadurch insbesondere die Schulkinder gefährden.

Es wäre erfreulich, wenn sich möglichst viele Eltern (**vor allem auch die der Schulanfänger**) aber auch Großeltern als Schulweghelfer engagieren würden!

Meldungen werden in der Gemeindeverwaltung unter Tel. **08773 / 9606-15** entgegengenommen.



Bereits tätige Schulweghelfer bitten wir, sich auch in der Gemeindeverwaltung zu melden, ob sie weiterhin als ehrenamtlicher Schulweghelfer im Schuljahr 2018/2019 tätig sein möchten.



## Buchtipps der Gemeindebücherei



Egal, ob Sie unser wunderschönes Bayern zu Fuß oder mit dem Fahrrad erkunden wollen, Sie sich mit dem Auto an unsere deutschen Küsten, an die Adria oder nach Istrien aufmachen, Paris, Barcelona, London oder St. Petersburg erkunden wollen oder eine Flugreise Sie an entlegene, exotische und aufregende Plätze in unserer Welt führt - die Gemeindebücherei Neufahrn bietet Ihnen eine vielseitige, informative und hochwertige Auswahl an Reiseführern, die Sie kurz und doch detailliert auf wichtige Sehenswürdigkeiten und so manchen Geheimtipp auf die schönsten Tage des Jahres einstimmt.

## Brauchtum – Gäubodenvolksfest in Straubing

Das zweitgrößte Volksfest Bayerns mit jährlich über eine Million Besuchern beginnt immer am Freitag vor dem zweiten Samstag im August und dauert 11 Tage. Der Name leitet sich vom „Gäuboden“ ab, ein geografisch grob definiertes Gebiet rund um Straubing. 1812 wurde das Gäubodenvolksfest ursprünglich als landwirtschaftliches Vereinsfest ins Leben gerufen. Im Mittelpunkt standen Zuchtschauen, landwirtschaftliche Anbaumethoden sowie Pferderennen. Das Gäubodenvolksfest hieß bis 1949 „Volksfest Straubing“.

Zum Start des Gäubodenvolksfestes wird ein Auszug zur Festwiese mit ca. 3000 Teilnehmern und rund 90 Gruppen veranstaltet, neben Trachtenvereinen, Spielmannszügen und Musikkapellen nehmen auch Straubinger Vereine daran teil. Sehr imposant sind die 6- oder 8-spännigen Bierkutschen der Brauereien. Die Ostbayernschau ist fester Bestandteil des Gäubodenvolksfestes, hier soll die landwirtschaftliche Tradition weitergeführt werden.

Der Bierpreis war 1981 bei 4,20 DM und soll 2018 zwischen 9,40 € und 9,45 € liegen. (18,50 DM).





## Die Weichen werden gestellt

Gespräch zur Erweiterung des Regensburger Verkehrsverbunds (RVV) in den Landkreis Landshut

Im Neufahrner Rathaus trafen sich Ende Juni, auf Einladung von Bürgermeister Peter Forstner, Vertreter des Landkreises mit dem Geschäftsführer der Regensburger Verkehrsverbund GmbH (RVV), zu einem Gespräch über die Erweiterung des RVV in den Landkreis Landshut. Eine Einbindung Neufahrns in den Tarifverbund des RVV wäre vor allem für Studierende und Senioren wichtig. Viele Studenten, Pendler und Tagestouristen aus dem Raum Neufahrn könnten dann eine preisgünstige und direkte Verbindung nach Regensburg erhalten. Der RVV ist sehr an einer Ausdehnung Richtung Landshut interessiert, da sich mit der Gäubodenbahn und dem Umsteigebahnhof Neufahrn eine ganz neue Option ergeben würde. Der Geschäftsführer der Regensburger Verkehrsverbund GmbH prüft nun die Konstellation mit der Gäubodenbahn und erstellt hierzu eine Kostenschätzung, damit anschließend in einem weiteren Gespräch über handfeste Fakten geredet werden kann.

Fazit: Größtes Ziel müsse es sein, Pendler und Reisende von der Straße auf die Schienen zu bekommen. Eine große Rolle, um den ÖPNV im ländlichen Raum attraktiver zu machen, spiele hierbei der zentral zwischen drei Landkreisen gelegene Bahnhof in Neufahrn i.NB.





## Aufwendungs- und Kostenersatz für die Feuerwehren in der Gemeinde



Die Gemeinde Neufahrn i.NB erhebt seit 01.03.2018 auf Grundlage des Art. 28 Abs. 1 Bayerisches Feuerwehrgesetz (BayFwG). Aufwendungsersatz für Pflichtleistungen und freiwillige Leistungen ihrer Feuerwehren, insbesondere auch für Einsätze und Ausrücken nach missbräuchlicher Alarmierung oder Fehlalarmen.

Einsätze werden in dem für die Hilfeleistung notwendigen Umfang abgerechnet. Für Einsätze und Tätigkeiten, die unmittelbar der Rettung oder Bergung von Menschen dienen, wird kein Kostenersatz erhoben.

Bitte überprüfen Sie Ihre Versicherungspolice, ob Sie bei einem Schadensfall ausreichend versichert sind.

## Schulbedarfsladen "Buntstift" in Rottenburg



Der Schulbedarfsladen Buntstift in Rottenburg ist während der Ferien im August geschlossen.

Ab 4. September sind wir wieder zu den gewohnten Öffnungszeiten anwesend:

<b>Dienstag</b>	<b>10.00 Uhr - 12.00 Uhr</b>
<b>Donnerstag</b>	<b>11.00 Uhr - 12.00 Uhr</b>
<b>und</b>	<b>14.00 Uhr - 16.30 Uhr</b>

In der ersten Schulwoche, ab 11. September bis 14. September, gelten erweiterte Öffnungszeiten:

<b>Jeden Nachmittag ab</b>	<b>13.30 Uhr bis 16.30 Uhr.</b>
----------------------------	---------------------------------



## Veranstaltungen August 2018

04.08.2018	20.00	Bürgerenergieverein Neufahrn e.V. - <b>Kraftwerkerstammtisch</b> - Gasthaus Pritscher-
06.08.2018	20.00	Freie Wähler Neufahrn - <b>Mitgliedertreffen</b> - Ort siehe Tagespresse - bis 22.00 Uhr
14.08.2018	14.00	Frauenbund Neufahrn - <b>Kräuterbüscherl binden</b> - Pfarrheim
16.08.2018	09.00	<b>VdK-Sprechttag</b> im Rathaus in Neufahrn i. NB, EG, Zi-Nr. 03 - bis 11.30 Uhr
26.08.2018	19.00	<b>Ausweichtermin Kulturtage</b> - Eternal P&G - Schlossbühne
29.08.2018	14.00	<b>VdK-Hoargarten</b> - Minigolfanlage - bis 17.00 Uhr
01.09.2018		CSU Neufahrn - <b>Weinfest</b> - Zeit und Ort siehe Tagespresse
01.09.2018	20.00	Bürgerenergieverein Neufahrn - <b>Kraftwerkerstammtisch</b> - Gasthaus Pritscher
02.09.2018	17.00	Kulturmobil - <b>Abschlussveranstaltung</b> - Geländer der Freiwilligen Feuerwehr - bis 21.00 Uhr

**KULTURmobil**

17 Uhr  
**Die Abenteuer von Tom und Huck**  
Ein Theaterstück für Kinder und Erwachsene nach dem Roman von Mark Twain  
Spielfassung / Regie: Moritz Katzmaier

20 Uhr  
**Tartuffe, der Scheinheilige**  
Eine Komödie nach Jean Baptiste Molière  
Spielfassung / Regie: Sebastian Goller

- 60 Vorstellungen an 30 Orten in Niederbayern
- Termine auf der Rückseite und unter [www.kulturmobil.de](http://www.kulturmobil.de)
- Eine Produktion des Bezirkes Niederbayern, Kulturreferat
- Intendanz: Dr. Maximilian Seefelder

9. Juni - 2. Sept. 2018

BEZIRK NIEDERBAYERN  
Kultur

EINTRITT FREI!

## Anmeldung von Vereinsfesten!

Es wird daran erinnert, dass Grillfeste bzw. Vereinsfeste und sonstige öffentliche Veranstaltungen **mindestens zwei Wochen** vorher unaufgefordert in der Gemeindeverwaltung **schriftlich** angemeldet werden müssen. Für größere Vereinsfeste, wie Zeltparty o.ä. müssen Auflagen erteilt werden; deshalb müssen die Veranstaltungen frühzeitig gemeldet werden. Veranstaltungsanzeigen erhalten Sie in der Gemeindeverwaltung.

### **Verantwortlich für den Inhalt:**

1. Bürgermeister Peter Forstner  
Gemeinde Neufahrn i. NB  
Hauptstraße 40  
84088 Neufahrn

Tel-Nr.: 087 73 / 96 06 0  
Fax: 087 73 / 96 06 10  
E-Mail: [poststelle@gemeinde-neufahrn.de](mailto:poststelle@gemeinde-neufahrn.de)  
Internet: <http://www.gemeinde-neufahrn.de>

### **Rathaus Besuchszeiten:**

Mo, Di, Mi, Fr 07:30 - 12:00 Uhr  
Donnerstag 08:00 - 12:00 Uhr  
und 13:00 - 17:00 Uhr (bis 18:00 Uhr nach Vereinbarung)

### **Sprechzeiten des Bürgermeisters:**

Donnerstag 08:00 - 09:00 Uhr  
und 16:00 - 17:00 Uhr

### **Öffnungszeiten Bücherei:**

Dienstag 16:00 - 18:00 Uhr  
Mittwoch 09:00 - 11:00 Uhr  
Freitag 16:00 - 18:00 Uhr

### **Öffnungszeiten Wertstoffhof:**

Mittwoch 16:00 - 18:00 Uhr  
Freitag 14:00 - 18:00 Uhr  
Samstag 09:30 - 13:30 Uhr

### **Notdienste:**

Ärztlicher Bereitschaftsdienst 116 117  
Feuerwehr/Rettungsleitstelle 112  
Polizei 110  
Telefonseelsorge 0800 / 111 0 111  
.....oder 0800 / 111 0 222

### **Apotheken-Notdienstplan:**

<http://www.aponet.de/service/notdienstapotheke-finden.html>

### **Zahnärzte-Notdienstplan:**

<http://www.notdienst-zahn.de>

